JOTUN

الألوان الثلاثة

تأليف كريم و يوسف فولدغار

الألوان الثلاثة

تأليف كريم و يوسف فولدغار

كان يا مكان في قديم الزمان، ثلاثة ألوان جميلة...
الأحمر والأزرق والأخضر.

كانت الألوان الثلاثة لا تفترق أبداً، تلعب معاً كل يوم .

وفي يوم من الأيام، سمعت الألوان عن سباق هام جداً . فقررت المشاركة فيه .

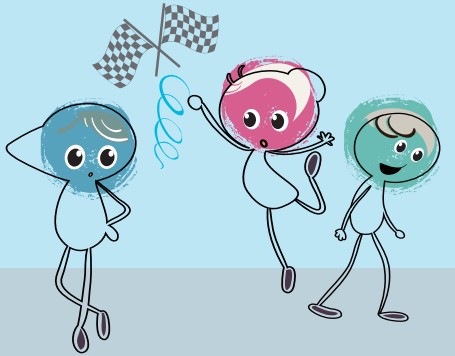

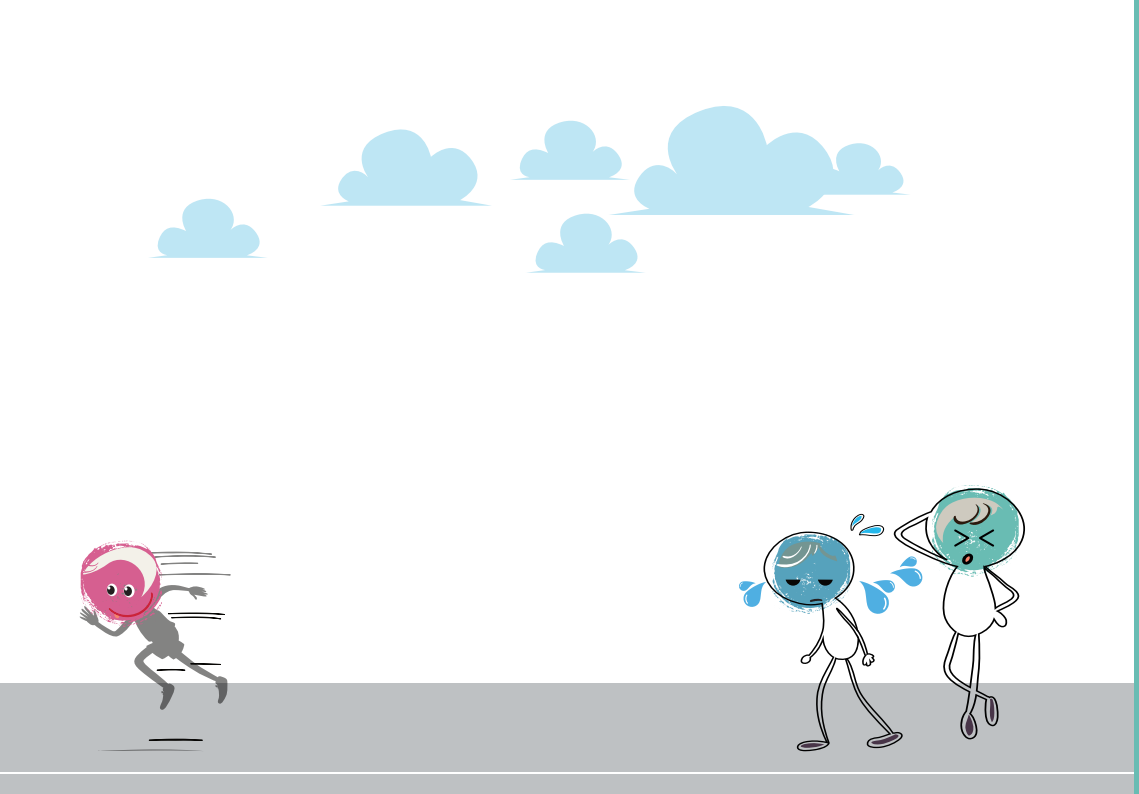

ركضت الألوان بسرعة بسرعة ولكن الفائز كان اللون الأحمر لأنه الأسرع. في حينها، شعر اللون الأزرق بالحزن وراح يبكي لخسارته.

أما اللون الأخضر فحاول إبهاج اللون الأزرق
وقرر أن يعطيه حلوى ليُفرحه .

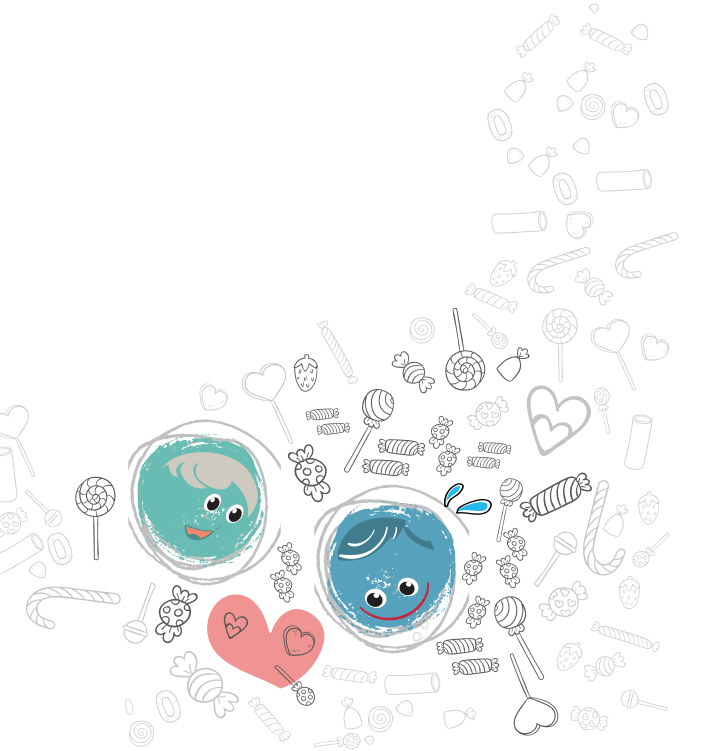

وفعلاً، نجحت محاولة اللون الأخضر وتوقف اللون الأزرق عن البكاء . وهكذا عادت الألوان الثلاثة تضحك وتلعب سوياً من جديد .

النهاية

JOTUN

JOTUN.COM

JotunPaintsArabia JotunArabia JotunPaintsArabia